

INFORMAZIONI GENERALI

Il corso, rivolto ad un massimo di **30 partecipanti**, è destinato a **Medici-Chirurghi specialisti under 35 e specializzandi in Chirurgia Generale, Chirurgia Plastica e Ricostruttiva, Dermatologia, Oncologia, Radiodiagnostica, Radioterapia.**

ECM

Provider ECM: Cluster s.r.l. - ID 345

Obiettivo formativo: documentazione clinica, percorsi clinico-assistenziali, diagnostici e riabilitativi, profili di assistenza e profili di cura (Obiettivo formativo di processo n° 3)

Progetto formativo n. 345 - 359131

Crediti assegnati: 14,6 (quattordici virgola sei)

Rammentiamo ai partecipanti all'evento che il rilascio della certificazione dei crediti è subordinato alla partecipazione effettiva all'intero programma formativo e alla verifica dell'apprendimento (superamento del questionario con percentuale non inferiore al 75% del totale delle domande).

PARTECIPAZIONE

La partecipazione, libera e gratuita, sarà garantita fino ad esaurimento dei posti disponibili.

Per ragioni organizzative è indispensabile, per tutti gli interessati, iscriversi online all'indirizzo www.clustersrl.it entro il **28 ottobre 2022.**

La registrazione al sito fornirà username e password utilizzabili per le future iscrizioni on-line agli eventi Cluster.

LA SEDE

STARHOTELS EXCELSIOR
Viale Pietramellara, 51 - Bologna

L'iniziativa è realizzata grazie al contributo non condizionante di



RESPONSABILI SCIENTIFICI

Pietro Quaglino
Francesco Spagnolo
Andrea Pietro Spongini

PROVIDER ECM E SEGRETERIA ORGANIZZATIVA



Cluster s.r.l.
Via Carlo Alberto, 32 - Torino
Tel. 011.56.28.495
www.clustersrl.it • info@clustersrl.it



Le procedure di gestione ECM di CLUSTER s.r.l. sono conformi ai requisiti della normativa UNI EN ISO 9001:2015



La prevenzione della diffusione del contagio da virus Sars-Cov-2 è una priorità per Cluster e per tutta la filiera dei professionisti e delle aziende che operano nella meeting industry. Per garantire la sicurezza di relatori, partecipanti, sponsor, personale tecnico e personale di supporto Cluster applica nell'organizzazione di ogni proprio evento in presenza un protocollo anti-contagio nel rispetto dei Decreti della Presidenza del Consiglio dei Ministri vigenti alla data dell'evento, delle "Linee guida per la riapertura delle Attività Economiche, Produttive e Ricreative" emanate dalla Conferenza delle Regioni e delle Province Autonome e dei "Provvedimenti di natura igienico-sanitaria e comportamentale per l'organizzazione di convegni ed eventi aggregativi in sicurezza biologica (Virus Covid-19)" emanati da Federcongressi&Eventi. Informazioni dettagliate sulle misure preventive applicate e sui comportamenti da adottare verranno fornite dal personale Cluster a tutti i presenti al momento dell'arrivo presso la sede dell'evento. Per maggiori informazioni e per ricevere copia dei protocolli citati è possibile scrivere a info@clustersrl.it.

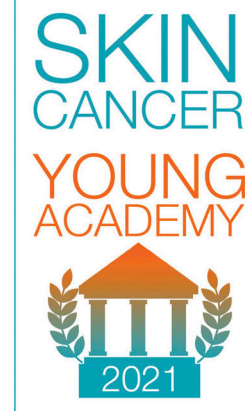

DALLA RICERCA ALLA CLINICA: IL TRATTAMENTO DEL PAZIENTE CON NEOPLASIA CUTANEA

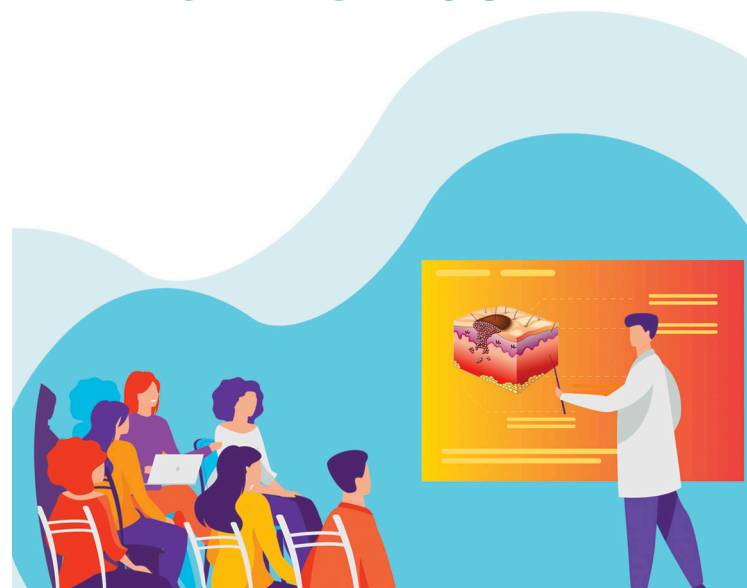

Corso ECM di Aggiornamento (RES)

BOLOGNA
4 - 5 NOVEMBRE 2022

DALLA RICERCA ALLA CLINICA: IL TRATTAMENTO DEL PAZIENTE CON NEOPLASIA CUTANEA

Per le notevoli implicazioni diagnostico-terapeutiche e di impatto sociale le neoplasie cutanee rappresentano uno degli ambiti di maggior interesse sia scientifico che applicativo della dermatologia e dell'oncologia. Negli ultimi anni i progressi della ricerca di base hanno portato ad una migliore comprensione dei meccanismi biologici ed immunologici che sono all'origine di tali forme tumorali e, al contempo, l'avanzamento delle conoscenze in ambito farmacologico e strumentale ha consentito agli Specialisti coinvolti di ampliare il proprio armamentario diagnostico e terapeutico.

La complessità di approccio diagnostico-terapeutico a tali patologie rende sempre più evidente la necessità di una presa in carico multidisciplinare e condivisa dei pazienti affetti da queste neoplasie affinché il cosiddetto "patient journey" sia adeguatamente strutturato e codificato. La centralità ed il coordinamento del team di cura sono pertanto elementi essenziali affinché il paziente si senta supportato, e non soltanto curato, in tutte le fasi della malattia. L'affermazione del modello organizzativo "Skin Cancer Unit" deve essere pertanto un obiettivo di sviluppo per tutte le strutture e per tutti i professionisti coinvolti nella gestione dei pazienti affetti da tumori cutanei con lo scopo di ottimizzare l'efficacia degli interventi di cura, avendo chiare tutte le opzioni terapeutiche a disposizione.

L'obiettivo della "Skin Cancer Young Academy" è pertanto quello di trasmettere questo modello culturale, organizzativo e terapeutico ad un gruppo di neo-specialisti under 35 e di specializzandi in dermatologia e oncologia affinché sviluppino il loro percorso professionale facendo tesoro dell'esperienza costruita negli anni dagli autorevoli Docenti coinvolti in questo progetto formativo.

La "Skin Cancer Young Academy" è uno sguardo al futuro: il futuro dei professionisti coinvolti, il futuro delle terapie farmacologiche a disposizione, il futuro dei pazienti che potranno trarre beneficio dal combinato disposto di ricerca, applicazione clinica e modelli organizzativi.

VENERDÌ 4 NOVEMBRE

- 10.00 Registrazione partecipanti e caffè di benvenuto
- 10.30 Apertura del corso e presentazione delle modalità di svolgimento
P. Quaglino, F. Spagnolo, A.P. Sponghini
- 10.40 Inquadramento istopatologico del melanoma e dei non melanoma skin cancer **R. Senetta**
- 11.00 Questions & Answers con tutti i partecipanti
R. Senetta
- 11.10 Diagnosi non invasiva dei tumori cutanei: principi generali **E. Dika**
- 11.30 Questions & Answers con tutti i partecipanti **E. Dika**
- 11.40 Diagnosi dei tumori cutanei: clinical challenges
G. Argenziano
- 12.10 Trattamento chirurgico del melanoma e dei non melanoma skin cancer **F. Picciotto**
- 12.30 Questions & Answers con tutti i partecipanti
F. Picciotto
- 12.40 Chirurgia dei tumori cutanei: clinical challenges
E. Pennacchioli
- 13.10 *Pausa pranzo*
- 14.30 Il melanoma adiuvante: la svolta terapeutica, ruolo e compliance dei pazienti **A. Indini**
- 14.50 Questions & Answers con tutti i partecipanti **A. Indini**
- 15.00 Terapia adiuvante e neoadiuvante del melanoma: clinical challenges **M. Mandalà**
- 15.30 Il melanoma metastatico: dagli studi clinici alla cura *real life* dei pazienti **E.T. Tanda**
- 15.50 Questions & Answers con tutti i partecipanti
E.T. Tanda
- 16.00 Terapia del melanoma avanzato: clinical challenges
P. Queirolo
- 16.30 *Coffee break*

- 16.50 Le tossicità immuno e target-relate che non ti aspetti: clinical challenges **L. Di Guardo**
- 17.20 Comunicare: un'arte da riscoprire **F. Di Fant**
- 18.00 Comunicare la malattia: diagnosi di melanoma non metastatico e approccio alla terapia
Attività di Role-Playing in cui verrà simulato un colloquio medico-paziente-familiare durante il quale verranno comunicate la diagnosi e la terapia
Tutor: **F. Di Fant, D. Rondonotti, A.P. Sponghini**
- 18.45 Questions & Answers con tutti i partecipanti
Discussant: **P. Quaglino, F. Spagnolo, A.P. Sponghini**
- 19.15 Chiusura dei lavori della prima giornata

SABATO 5 NOVEMBRE

- 08.45 Follow-up della prima giornata del corso
P. Quaglino, F. Spagnolo, A.P. Sponghini
- 09.00 Sequenze di trattamento nel melanoma avanzato treatment naive e dopo fallimento della terapia adiuvante: clinical challenges **M. Del Vecchio**
- 09.30 La radioterapia: ruolo consolidato e nuove indicazioni nei tumori cutanei **P. Bonomo**
- 09.50 Questions & Answers con tutti i partecipanti
P. Bonomo
- 10.00 Il trattamento del carcinoma a cellule di Merkel metastatico **F. Spagnolo**
- 10.20 Questions & Answers con tutti i partecipanti
F. Spagnolo
- 10.30 Il trattamento dei carcinomi basocellulari e squamocellulari cutanei localmente avanzati o metastatici **P. Quaglino**
- 10.50 Questions & Answers con tutti i partecipanti
P. Quaglino
- 11.00 *Coffee break*

- 11.20 Trattamento medico dei tumori cutanei non melanoma: clinical challenges **R. Depenni**
- 11.50 Elettrochemioterapia: una valida opzione terapeutica **N. Solari**
- 12.10 Questions & Answers con tutti i partecipanti
N. Solari
- 12.10 La percezione del sé: le dinamiche psichiche nei confronti della malattia **C. Longoni**
- 13.00 Questions & Answers con tutti i partecipanti
C. Longoni
- 13.20 *Pausa pranzo*
- 14.15 TAVOLA ROTONDA
Sospensione della terapia e fine vita
Discussant: **F. Di Fant, C. Longoni, A.P. Sponghini, D. Rondonotti, A. Valle**
- 15.15 Comunicare la malattia: diagnosi di melanoma metastatico e sospensione della terapia
Attività di Role-Playing in cui verrà simulato un colloquio medico-paziente-familiare durante il quale verrà comunicata la sospensione della terapia
Tutor: **F. Di Fant, D. Rondonotti, A.P. Sponghini**
- 16.00 Questions & Answers con tutti i partecipanti
Discussant: **P. Quaglino, F. Spagnolo, A.P. Sponghini**
- 16.30 Take home messages
P. Quaglino, F. Spagnolo, A.P. Sponghini
- 16.45 Compilazione del questionario di valutazione dell'apprendimento a fini ECM
- 17.00 Chiusura del corso

DOCENTI

- Giuseppe Argenziano**
Professore Ordinario di Dermatologia, Università della Campania "L. Vanvitelli" – Napoli
Direttore Clinica Dermatologica, A.O.U. "L. Vanvitelli" – Napoli
- Pierluigi Bonomo**
S.O.D. di Radioterapia, A.O.U. "Careggi" di Firenze
- Michele Del Vecchio**
Responsabile S.S. Oncologia Medica Melanomi
Fondazione I.R.C.C.S. "Istituto Nazionale dei Tumori" – Milano
- Roberta Depenni**
S.S.D. Day Hospital Oncologico, A.O.U. Policlinico di Modena
- Emi Dika**
Professore Associato di Dermatologia, Alma Mater Studiorum, Università di Bologna
Responsabile Ambulatorio Melanoma, S.C. di Dermatologia
Policlinico "Sant'Orsola Malpighi" – Bologna
- Francesco Di Fant**
Esperto di Comunicazione Libero Professionista – Roma
- Lorenza Di Guardo**
S.S. Oncologia Medica Melanomi
Fondazione I.R.C.C.S. "Istituto Nazionale dei Tumori" – Milano
- Alice Indini**
S.C. di Oncologia, A.S.S.T. Sette Laghi
P.O. "Ospedale di Circolo e Fondazione Macchi" – Varese
- Cristiano Longoni**
Libero Professionista, UnLab – Novara
- Mario Mandalà**
Professore Associato di Oncologia, Università degli Studi di Perugia
S.C. di Oncologia Medica, A.O. "S. Maria della Misericordia" – Perugia
- Elisabetta Pennacchioli**
Direttore S.C. di Chirurgia del Melanoma, Sarcomi e Tumori Rari
Istituto Europeo di Oncologia – Milano
- Franco Picciotto**
S.S.D. di Dermatologia Chirurgica
A.O.U. "Città della Salute e della Scienza" di Torino, P.O. "San Lazzaro"
- Pietro Quaglino**
Professore Associato di Dermatologia e Venereologia, Università degli Studi di Torino
Direttore S.C. di Dermatologia U, A.O.U. "Città della Salute e della Scienza" di Torino
- Paola Queirolo**
Direttore S.C. di Oncologia Medica del Melanoma, Sarcomi e Tumori Rari
Istituto Europeo di Oncologia – Milano
- David Rondonotti**
S.C. di Cure Palliative, A.O.U. "Maggiore della Carità" – Novara
- Rebecca Senetta**
S.C. di Anatomia ed Istologia Patologica 2 U
A.O.U. "Città della Salute e della Scienza" di Torino
- Nicola Solari**
Direttore f.f. U.O. di Chirurgia Ospedaliera 1
I.R.C.C.S. Ospedale Policlinico "San Martino" di Genova
- Francesco Spagnolo**
S.S. Melanoma e tumori cutanei, U.O. di Oncologia Medica 2
I.R.C.C.S. Ospedale Policlinico "San Martino" di Genova
- Andrea Pietro Sponghini**
S.C.D.U. di Oncologia, A.O.U. "Maggiore della Carità" – Novara
- Enrica Teresa Tanda**
S.S. Melanoma e tumori cutanei, U.O. di Oncologia Medica 2
I.R.C.C.S. Ospedale Policlinico "San Martino" di Genova
- Alessandro Valle**
Direttore Sanitario Fondazione FARO onlus – Torino