

farmaci ha permesso di osservare concreti vantaggi in termini di sopravvivenza e di qualità di vita del paziente. L'approccio multidisciplinare è dunque elemento imprescindibile al fine di mettere a disposizione dei pazienti la migliore strategia di presa in carico possibile.

Questa rivoluzione impone da una parte una maggiore consapevolezza degli oncologi sulle possibilità terapeutiche a disposizione, ma dall'altra richiede una assoluta appropriatezza d'uso affinché la pratica clinica si mantenga nei limiti della sostenibilità economica. Il corso ha pertanto l'obiettivo di analizzare le innovazioni terapeutiche recentemente introdotte per la cura del melanoma e del carcinoma polmonare, non trascurando la gestione delle tossicità e degli effetti collaterali indotti da tali terapie, ed affrontando i principali elementi chiave per la corretta presa in carico e gestione del paziente e degli effetti collaterali. Per favorire l'apprendimento attivo i partecipanti saranno suddivisi in gruppi di lavoro e, con la partecipazione di tutors e facilitatori, verranno coinvolti in una serie di attività formative integrate: dalla comunicazione medico-paziente, alla revisione dei dati della letteratura scientifica ed alla gestione diagnostico-terapeutica delle patologie. Gli elaborati proposti dai gruppi di lavoro verranno presentati in sessione plenaria a cui seguirà una discussione collegiale sull'esperienza effettuata, avendo come obiettivo finale lo scambio e il confronto in relazione alle principali tematiche affrontate e alle maggiori criticità incontrate.

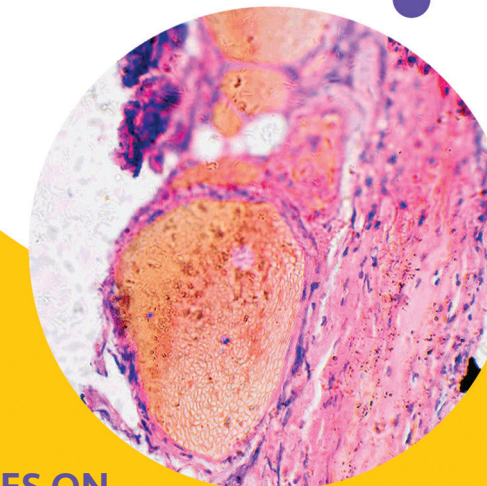
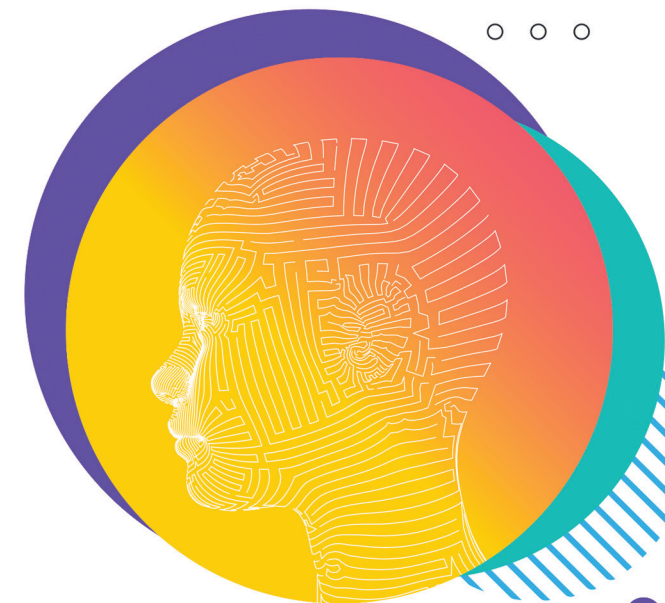

## CHALLENGES ON HEAD & NECK CANCER & MELANOMA

Pratica clinica fra comunicazione  
ed etica della terapia

Torino, 28/29 gennaio 2022

L'iniziativa è realizzata grazie al contributo  
non condizionante di



### RESPONSABILI SCIENTIFICI

Paolo Bossi, Andrea Pietro Sponghini

### PROVIDER ECM E SEGRETERIA ORGANIZZATIVA



Cluster s.r.l.  
Via Carlo Alberto, 32 - Torino  
Tel. 011.56.28.495 - Fax 011.56.12.317  
www.clustersrl.it • info@clustersrl.it



Le procedure di gestione ECM di CLUSTER s.r.l.  
sono conformi ai requisiti della normativa  
UNI EN ISO 9001:2015



La prevenzione della diffusione del contagio da virus Sars-Cov-2 è una priorità per Cluster e per tutta la filiera dei professionisti e delle aziende che operano nella meeting industry. Per garantire la sicurezza di relatori, partecipanti, sponsor, personale tecnico e personale di supporto Cluster applica nell'organizzazione di ogni proprio evento in presenza un protocollo anti-contagio nel rispetto dei Decreti della Presidenza del Consiglio dei Ministri vigenti alla data dell'evento, delle "Linee guida per la riapertura delle Attività Economiche, Produttive e Ricreative" emanate dalla Conferenza delle Regioni e delle Province Autonome e dei "Provvedimenti di natura igienico-sanitaria e comportamentale per l'organizzazione di convegni ed eventi aggregativi in sicurezza biologica (Virus Covid-19)" emanati da Federcongressi&Eventi. Informazioni dettagliate sulle misure preventive applicate e sui comportamenti da adottare verranno fornite dal personale Cluster a tutti i presenti al momento dell'arrivo presso la sede dell'evento. Per maggiori informazioni e per ricevere copia dei protocolli citati è possibile scrivere a info@clustersrl.it.

## CHALLENGES ON HEAD & NECK CANCER & MELANOMA

Pratica clinica  
fra comunicazione  
ed etica della terapia



Per le notevoli implicazioni diagnostico-terapeutiche e di impatto sociale le neoplasie cutanee e del distretto testa-collo rappresentano uno degli ambiti di maggior interesse sia scientifico che applicativo dell'oncologia. Negli ultimi anni i progressi della ricerca di base hanno portato ad una migliore comprensione dei meccanismi biologici ed immunologici che sono all'origine di tali forme tumorali e, al contempo, l'avanzamento delle conoscenze in ambito farmacologico e strumentale ha consentito agli Specialisti coinvolti di ampliare il proprio armamentario diagnostico e terapeutico.

Il melanoma è la meno frequente tra tutte le neoplasie maligne che colpiscono la cute, tuttavia la sua incidenza è in continuo aumento, con oltre 14.000 nuove diagnosi e 1.500 decessi ogni anno nel nostro Paese e con un'età media alla diagnosi in continua diminuzione. Attualmente in Italia costituisce il terzo tumore più frequente in entrambi i sessi al di sotto dei 49 anni ed oltre il 50% dei casi di melanoma viene diagnosticato entro i 59 anni. Nell'Unione Europea l'incidenza di melanoma è di 9 casi/100.000 abitanti per anno.

Con l'espressione "tumori del distretto testa-collo" si intende un gruppo di neoplasie che affliggono varie sedi anatomiche (lingua, bocca, orofaringe, rinofaringe, ipofaringe, faringe NAS, laringe). Nel 2018 sono stati diagnosticati in Italia circa 12.000 nuovi casi di tumore del testa-collo, 8.500 tra gli uomini e 3.500 tra le donne che rappresentano rispettivamente circa il 4% e l'1% di tutti i tumori incidenti. Il 90% dei tumori maligni di quest'area sono carcinomi squamosi, mentre il restante 10% è rappresentato da sarcomi, linfomi e melanomi.

Nell'ultimo decennio si sono verificati notevoli progressi sia nella diagnostica precoce che nel trattamento medico e chirurgico di queste neoplasie e l'avvento dell'immunoterapia e delle terapie target ha determinato una vera e propria svolta nella loro gestione. Il progressivo affermarsi di questi nuovi

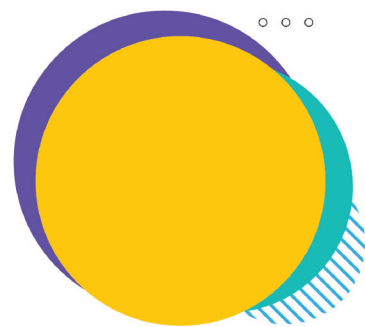

## INFORMAZIONI GENERALI

Il corso, rivolto ad un massimo di **20 partecipanti**, è destinato alla professione di **Medico-Chirurgo** (discipline di riferimento: Oncologia e Radioterapia).

### ECM

**Provider ECM:** Cluster s.r.l. - ID 345

**Obiettivo formativo:** documentazione clinica, percorsi clinico-assistenziali, diagnostici e riabilitativi, profili di assistenza e profili di cura (Obiettivo formativo di processo n° 3)

**Progetto formativo n. 345 - 336141**

**Crediti assegnati:** 19,1 (diciannove virgola uno)

Rammentiamo ai partecipanti all'evento che il rilascio della certificazione dei crediti è subordinato alla partecipazione effettiva all'intero programma formativo e alla verifica dell'apprendimento (superamento del questionario con percentuale non inferiore al 75% del totale delle domande).

### PARTECIPAZIONE

La partecipazione, libera e gratuita, sarà garantita fino ad esaurimento dei posti disponibili.  
Per ragioni organizzative è indispensabile, per tutti gli interessati, **isciversi online all'indirizzo [www.clustersrl.it](http://www.clustersrl.it) entro il 25 gennaio 2022.**

La registrazione al sito fornirà username e password utilizzabili per le future iscrizioni on-line agli eventi Cluster.

### LA SEDE

STARHOTELS MAJESTIC  
Corso Vittorio Emanuele II, 54 – Torino

## Venerdì 28 gennaio

- 09.45 Registrazione partecipanti e caffè di benvenuto
- 10.15 Apertura del corso e presentazione delle modalità di svolgimento **P. Bossi, A.P. Sponghini**
- 10.30 *Brain storming* sulle patologie oggetto di approfondimento durante il corso (metodo del "brown paper" guidato da un Tutor) **F. Di Fant**
- 11.00 Sintesi del *brain storming* e focalizzazione degli obiettivi formativi **F. Di Fant**
- 11.20 Tumori Testa Collo e melanoma: cosa hanno in comune queste due neoplasie **P. Bossi, A.P. Sponghini**
- 11.40 I fattori di rischio, immunità e microbiota nei tumori Testa Collo **F. Platini**
- 12.10 I tumori delle ghiandole salivari e le neoplasie rare del distretto Testa Collo **S. Alfieri**
- 12.40 Discussione sui temi trattati **P. Bossi, A.P. Sponghini**
- 13.00 *Pausa pranzo*
- 14.00 Neoplasie del rinofaringe e dei seni paranasali **P. Bossi**
- 14.30 L'immunoterapia nei tumori Testa Collo: quali indicazioni e quale setting di pazienti **M. Airolidi**
- 15.00 La chemioterapia e gli ANTI-EGFR nei tumori Testa Collo: utilizzo consolidato e scenari futuri **A.P. Sponghini**
- 15.30 Novità dei trattamenti radioterapici integrati **P. Bonomo**
- 16.00 Studi preclinici, medicina traslazionale e nuovi paradigmi di ricerca nei tumori cervico cefalici **N. Denaro**
- 16.30 *Coffee break*
- 16.45 L'evoluzione in corso di malattia della dimensione emotivo-affettiva nel rapporto Medico-Paziente **C. Longoni**
- 17.45 Comunicare la malattia: diagnosi di tumore oro-faringeo e approccio alla terapia  
Attività di Role-Playing in cui verrà simulato un colloquio medico-paziente-familiare durante il quale verranno comunicate la diagnosi e la terapia  
Tutor: **P. Bossi, F. Di Fant, C. Longoni, A.P. Sponghini**
- 18.45 Discussione sui temi trattati **P. Bossi, A.P. Sponghini**
- 19.00 Chiusura della prima giornata del corso

## Sabato 29 gennaio

- 08.45 *Follow-up* della prima giornata del corso  
**P. Bossi, A.P. Sponghini**
- 09.00 Il microambiente tumorale del melanoma: aspetti traslazionali e terapeutici **F. Spagnolo**
- 09.30 Elementi di parallelismo e terapie personalizzate nel melanoma e nei tumori Testa Collo: il *Tumor Mutational Burden* **F. Carnevale Schianca**
- 10.00 La terapia adiuvante del melanoma e le prospettive della terapia neoadiuvante **R. Depenni**
- 10.30 La terapia del melanoma nel setting metastatico **M. Tucci**
- 11.00 *Coffee break*
- 11.15 Immunoterapia: la *Real World Evidence* nel trattamento del melanoma come prospettiva di successo nella cura dei pazienti affetti da tumore Testa Collo **P. Quagliano**
- 11.45 Tossicità ed evoluzione delle terapie di supporto nei pazienti con melanoma e tumore Testa Collo **A. Antonuzzo**
- 12.15 La gestione del dolore nel paziente con malattia avanzata **D. Rondonotti**
- 12.45 *Pausa pranzo*
- 13.45 Dalla prima visita oncologica alla sospensione della terapia attiva attraverso la comunicazione: l'arte più complessa **F. Di Fant**
- 14.30 Comunicare la malattia: diagnosi di melanoma metastatico e approccio alla terapia  
Attività di Role-Playing in cui verrà simulato un colloquio medico-paziente-familiare durante il quale verrà comunicata la sospensione della terapia  
Tutor: **A. Antonuzzo, F. Di Fant, D. Rondonotti, A.P. Sponghini**
- 15.30 Etica della terapia: quando fermarsi, la coscienza del limite **A.P. Sponghini**
- 16.00 *Brain storming* sulle patologie trattate durante il corso (metodo del "brown paper" guidato da un Tutor) e verifica del raggiungimento degli obiettivi formativi del corso **P. Bossi, A.P. Sponghini**
- 16.30 *Take home messages* **P. Bossi, A.P. Sponghini**
- 16.45 Compilazione del questionario di valutazione dell'apprendimento a fini ECM
- 17.00 Chiusura del corso

## DOCENTI

**Mario Airolidi**  
Direttore S.C. di Oncologia Medica 2  
A.O.U. "Città della Salute e della Scienza" – Torino

**Salvatore Alfieri**  
S.C. di Oncologia Medica 3 – Tumori testa-collo  
Fondazione I.R.C.C.S. "Istituto Nazionale dei Tumori" – Milano

**Andrea Antonuzzo**  
U.O. di Oncologia Medica 1, A.O.U. Pisana – Pisa

**Pierluigi Bonomo**  
S.O.D. di Radioterapia, A.O.U. "Careggi" di Firenze

**Paolo Bossi**  
Professore Associato di Oncologia Medica  
Università degli Studi di Brescia  
U.O. di Oncologia – A.S.S.T. Spedali Civili di Brescia

**Fabrizio Carnevale Schianca**  
Divisione Universitaria di Oncologia Medica  
IRCCS-FPO Istituto di Candiolo (TO)

**Nerina Denaro**  
S.C. di Oncologia, A.O. "Santa Croce e Carle" – Cuneo

**Roberta Depenni**  
S.S.D. Day Hospital Oncologico, A.O.U. Policlinico di Modena

**Francesco Di Fant**  
Esperto di Comunicazione Libero Professionista – Roma

**Cristiano Longoni**  
Libero Professionista, UnLab – Novara

**Francesca Platini**  
S.C.D.U. di Oncologia, A.O.U. "Maggiore della Carità" – Novara

**Pietro Quagliano**  
Professore Associato di Dermatologia, Università degli Studi di Torino  
S.C. di Dermatologia U, A.O.U. "Città della Salute e della Scienza" di Torino

**David Rondonotti**  
S.C. di Cure Palliative – Hospice, A.O.U. "Maggiore della Carità" – Novara

**Francesco Spagnolo**  
S.S. Melanoma e tumori cutanei, U.O. di Oncologia Medica 2  
I.R.C.C.S. Ospedale Policlinico "San Martino" di Genova

**Andrea Pietro Sponghini**  
S.C.D.U. di Oncologia, A.O.U. "Maggiore della Carità" – Novara

**Marco Tucci**  
Professore Associato di Oncologia, Università degli Studi "Aldo Moro" di Bari  
U.O. di Oncologia Medica Universitaria, A.O.U. Policlinico di Bari