SKIN CANCER YOUNG ACADEMY

2026

SESTA EDIZIONE

DALLA RICERCA ALLA CLINICA: il trattamento del paziente con neoplasia cutanea

RESPONSABILI SCIENTIFICI
Francesco Spagnolo
Andrea Pietro Sponghini

BOLOGNA
26 - 27 novembre 2026

Starhotels Excelsior
Viale Pietramellara, 51 – Bologna

DALLA RICERCA ALLA CLINICA:
il trattamento del paziente con neoplasia cutanea

Per le notevoli implicazioni diagnostico-terapeutiche e di impatto sociale le neoplasie cutanee rappresentano uno degli ambiti di maggior interesse sia scientifico che applicativo della dermatologia e dell'oncologia. Negli ultimi anni i progressi della ricerca di base hanno portato ad una migliore comprensione dei meccanismi biologici ed immunologici che sono all'origine di tali forme tumorali e, al contempo, l'avanzamento delle conoscenze in ambito farmacologico e strumentale ha consentito agli Specialisti coinvolti di ampliare il proprio armamentario diagnostico e terapeutico.

La complessità di approccio diagnostico-terapeutico a tali patologie rende sempre più evidente la necessità di una presa in carico multidisciplinare e condivisa dei pazienti affetti da queste neoplasie affinché il cosiddetto "patient journey" sia adeguatamente strutturato e codificato.
La centralità ed il coordinamento del team di cura sono pertanto elementi essenziali affinché il paziente si senta supportato, e non soltanto curato, in tutte le fasi della malattia. L'affermazione del modello organizzativo "Skin Cancer Unit" deve essere pertanto un obiettivo di sviluppo per tutte le strutture e per tutti i professionisti coinvolti nella gestione dei pazienti affetti da tumori cutanei con lo scopo di ottimizzare l'efficacia degli interventi di cura, avendo chiare tutte le opzioni terapeutiche a disposizione.

L'obiettivo di questa sesta edizione della "Skin Cancer Young Academy" è pertanto quello di trasmettere questo modello culturale, organizzativo e terapeutico ad un gruppo di neo-specialisti under 35 e di specializzandi in dermatologia e oncologia affinché sviluppino il loro percorso professionale facendo tesoro dell'esperienza costruita negli anni dagli autorevoli Docenti coinvolti in questo progetto formativo.

La "Skin Cancer Young Academy" è uno sguardo al futuro: il futuro dei professionisti coinvolti, il futuro delle terapie farmacologiche a disposizione, il futuro dei pazienti che potranno trarre beneficio dal combinato disposto di ricerca, applicazione clinica e modelli organizzativi.

Giovedì 26 novembre

10.00 Registrazione partecipanti e caffè di benvenuto

10.30 Apertura del corso e presentazione delle modalità di svolgimento
F. Spagnolo, A.P. Sponghini

10.45 Brain storming sulle patologie oggetto di approfondimento durante il corso
(Words Cloud interattiva guidata da un Tutor)
F. Spagnolo, A.P. Sponghini

PRIMA SESSIONE

Moderatori: A. Boutros, R. Depenni

11.15 Diagnosi dei tumori cutanei: un viaggio attraverso le implementazioni tecnologiche dalla dermoscopia all'IA
G. Argenziano

11.45 Ruolo del Chirurgo nell'era della terapia neoadiuvante
F. Picciotto

12.15 Ruolo del Medico Nucleare nell'identificazione del linfonodo sentinella e nella valutazione della risposta ai trattamenti
A. Lesca

12.45 Questions & Answers con tutti i partecipanti
Discussants: A. Boutros, R. Depenni

13.00 Pausa pranzo

Giovedì 26 novembre

SECONDA SESSIONE

Moderatori: F. Spagnolo, A.P. Sponghini

14.00 OXFORD DEBATE

Terapia neoadiuvante nel melanoma: monoterapia o combinazioni?
Relazioni a sostegno della singola tesi di 20 minuti, repliche di 5 minuti, votazione e discussione con tutti i partecipanti

- Gli Anti-PD-1 in monoterapia sono sufficienti
  A. Boutros
- Le combinazioni sono necessarie
  R. Depenni
- Votazione e discussione con tutti i partecipanti

15.15 OXFORD DEBATE

Terapia adiuvante nel melanoma: immunoterapia o targeted therapy?
Relazioni a sostegno della singola tesi di 20 minuti, repliche di 5 minuti, votazione e discussione con tutti i partecipanti

- Targeted therapy
  L. Piccin
- Immunoterapia
  M. Guidoboni
- Votazione e discussione con tutti i partecipanti

16.30 Coffee break

Giovedì 26 novembre

TERZA SESSIONE

Moderatori: M. Guidoboni, F. Spagnolo

17.00 Focus sul trattamento del melanoma metastatico
I. Taglialatela

17.30 Focus sul trattamento del melanoma uveale
F. Spagnolo

18.00 Questions & Answers con tutti i partecipanti
Discussants: M. Guidoboni, F. Spagnolo

LOOKING AHEAD

Moderatore: A.P. Sponghini

18.15 Prospettive future nel trattamento delle neoplasie cutanee
F. Spagnolo

18.45 Questions & Answers con tutti i partecipanti
Discussants: A.P. Sponghini

19.00 Chiusura dei lavori della prima giornata

Venerdì 27 novembre

08.45 Follow-up della prima giornata del corso
F. Spagnolo, A.P. Sponghini

LOOKING AHEAD

Moderatore: F. Spagnolo

09.00 Ruolo dell'AI nella gestione clinica delle neoplasie cutanee
M. Guidoboni

09.30 Questions & Answers con tutti i partecipanti
Discussants: F. Spagnolo

QUARTA SESSIONE

Moderatori: F. Picciotto, I. Taglialatela

09.45 Trattamento farmacologico del Carcinoma Cutaneo a Cellule Squamose (CSCC) localmente avanzato e metastatico
L. Piccin

10.15 Trattamento farmacologico del Carcinoma a Cellule di Merkel localmente avanzato e metastatico
R. Depenni

10.45 Trattamento farmacologico del Carcinoma Basocellulare localmente avanzato (laBCC) e metastatico
A. Boutros

11.15 Elettrochemioterapia come trattamento integrato nella gestione dei tumori cutanei
F. Spagnolo

11.45 Questions & Answers con tutti i partecipanti
Discussants: F. Picciotto, I. Taglialatela

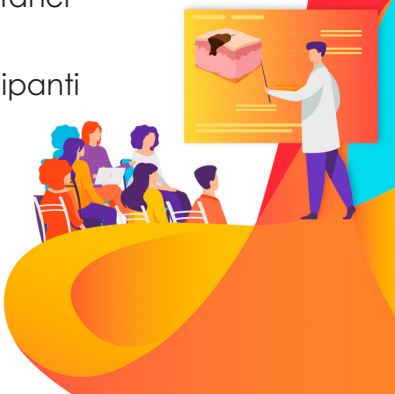

Venerdì 27 novembre

QUINTA SESSIONE

Moderatori: R. Depenni, L. Piccin

12.00 Immunoterapia e qualità di vita: gestione delle tossicità
A.P. Sponghini

12.30 Malattia e qualità di vita compromessa: ruolo del coaching psicologico nella gestione della speranza
C. Longoni

13.00 Questions & Answers con tutti i partecipanti
Discussants: R. Depenni, L. Piccin

13.15 Pausa pranzo

SESTA SESSIONE

Moderatori: A. Boutros, C. Longoni

14.15 Tradurre la complessità: tecniche di visualizzazione del rischio e comunicazione efficace dei benefici terapeutici
F. Di Fant

14.45 La dignità del fine vita come fondamento delle terapie palliative
A.P. Sponghini

15.15 Questions & Answers con tutti i partecipanti
Discussants: A. Boutros, C. Longoni

15.30 TAVOLA ROTONDA

Modello multidisciplinare per la corretta presa in carico e gestione del paziente affetto da tumore cutaneo nei diversi stadi di malattia

Moderatori: F. Spagnolo, A.P. Sponghini

Partecipano: A. Boutros, L. Di Guardo, M. Guidoboni, A. Lesca, C. Longoni, L. Piccin, F. Picciotto, I. Taglialatela

16.00 Take home messages
F. Spagnolo, A.P. Sponghini

16.15 Chiusura del corso

Docenti

Giuseppe Argenziano
Professore Ordinario di Dermatologia
Università della Campania "L. Vanvitelli" – Napoli
Direttore Clinica Dermatologica, A.O.U. "L. Vanvitelli" – Napoli

Andrea Boutros
S.S. Melanoma e tumori cutanei
U.O. Clinica di Oncologia Medica
I.R.C.C.S. Ospedale Policlinico "San Martino" di Genova

Roberta Depenni
S.C. di Oncologia
A.O.U. Policlinico di Modena

Francesco Di Fant
Esperto di Comunicazione Libero Professionista – Roma

Massimo Guidoboni
Professore Associato di Oncologia, Università degli Studi di Ferrara
Dipartimento di Medicina Traslazionale e per la Romagna
Università degli Studi di Ferrara

Adriana Lesca
S.C. di Medicina Nucleare U
A.O.U. "Città della Salute e della Scienza" di Torino

Cristiano Longoni
Psicologo Libero Professionista, UnLab – Novara

Luisa Piccin
U.O.C. di Oncologia Medica 2
IOV Istituto Oncologico Veneto IRCCS – Padova

Franco Picciotto
Dermochirurgo Libero Professionista - Torino

Francesco Spagnolo
S.S. Melanoma e tumori cutanei, U.O. di Oncologia Medica 2
I.R.C.C.S. Ospedale Policlinico "San Martino" di Genova
Dipartimento di Scienze Chirurgiche e Diagnostiche Integrate
Università degli Studi di Genova

Andrea Pietro Sponghini
S.C.D.U. di Oncologia
A.O.U. "Maggiore della Carità" – Novara

Ida Taglialatela
S.C.D.U. di Oncologia
A.O.U. "Maggiore della Carità" – Novara

Informazioni generali

Il corso, rivolto ad un massimo di **30 partecipanti**, è destinato a **Medici-Chirurghi specialisti under 40 e specializzandi** in Anatomia Patologica, Chirurgia Generale, Chirurgia Plastica e Ricostruttiva, Dermatologia, Medicina Nucleare, Oncologia, Radiodiagnostica, Radioterapia.

ECM

Provider ECM: Cluster s.r.l. - ID 345

Obiettivo formativo: documentazione clinica, percorsi clinico-assistenziali, diagnostici e riabilitativi, profili di assistenza e profili di cura (Obiettivo formativo di processo n° 3)

Progetto formativo n. 345 - 491062

Crediti assegnati: 13,9 (tredici virgola nove)

Rammentiamo ai partecipanti all'evento che il rilascio della certificazione dei crediti è subordinato alla partecipazione effettiva all'intero programma formativo e alla verifica dell'apprendimento (superamento del questionario con percentuale non inferiore al 75% del totale delle domande).

PARTECIPAZIONE

La partecipazione, libera e gratuita, sarà garantita fino ad esaurimento dei posti disponibili.
Per ragioni organizzative è indispensabile, per tutti gli interessati, iscriversi online all'indirizzo **www.clustersrl.it** **entro il 22 novembre 2026**.

La registrazione al sito fornirà username e password utilizzabili per le future iscrizioni on-line agli eventi Cluster.

Ai primi 8 iscritti in ordine cronologico sarà offerta la possibilità di beneficiare dell'ospitalità (viaggio e pernottamento del 26 novembre) a carico di Cluster.

LA SEDE

STARHOTELS EXCELSIOR
Viale Pietramellara, 51 – Bologna

L'iniziativa è realizzata grazie al contributo non condizionante di

Bristol Myers Squibb™

MERCK

LABORATOIRES
Pierre Fabre
Oncology

IMMUNOCORE

REGENERON
SCIENCE TO MEDICINE®

SUN PHARMA

IGEA®
CLINICAL BIOPHYSICS

PROVIDER ECM E SEGRETERIA ORGANIZZATIVA

CLUSTER formazione
Cluster s.r.l.
Via Carlo Alberto, 32 - Torino
Tel. 011.56.28.495
www.clustersrl.it • info@clustersrl.it

AXE CERTIFICATO ISO 9001
Certificato n. IT20-31007A

Le procedure di gestione ECM di CLUSTER s.r.l.
sono conformi ai requisiti della normativa
UNI EN ISO 9001:2015