

Gruppo di Miglioramento ECM (FSC)

Modelli di presa in carico del paziente diabetico con comorbidità cardiovascolari

Torino

28 giugno e 22 novembre 2022

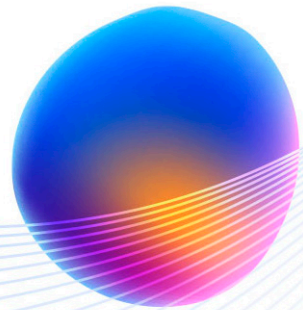

Modelli di presa in carico del paziente diabetico con comorbidità cardiovascolari

Il Diabete Mellito Tipo 2 è una patologia la cui prevalenza in continua ascesa si associa ad un parallelo incremento di costi sociali nonché ad un rilevante incremento di complicanze micro e macro-vascolari da essa derivanti. Per questo motivo appare oggi ancor più prioritario individuare modelli organizzativi e percorsi diagnostico-terapeutici che siano ottimizzati secondo le indicazioni delle linee guida nazionali e internazionali e che tengano conto, oltre che di un buon controllo della malattia diabetica, anche delle comorbidità associate. Parimenti, la malattia cardiovascolare cronica si presenta in un contesto complesso di comorbidità e manifestazione di danno d'organo. Per questo motivo la gestione di pazienti ad alto rischio cardiovascolare rappresenta ad oggi una sfida molto articolata in ambito diagnostico-terapeutico che coinvolge più figure specialistiche. Recenti opportunità terapeutiche in questi ambiti aprono a nuove e promettenti prospettive che hanno mostrato non solo dati di sicurezza, ma anche di efficacia nel prevenire le complicanze cardiovascolari in pazienti diabetici con una pregressa malattia cardiovascolare e/o molteplici fattori di rischio.

Alla luce di quanto sopra, è stato costituito un Gruppo di Miglioramento, che si configura come un gruppo fra pari i cui membri operano congiuntamente, con il supporto di un Tutor esterno, per approfondire le linee guida in tema di trattamento del diabete Tipo 2 e per condividere un percorso di presa in carico del paziente diabetico con comorbidità cardiovascolari.

Per partecipazione a gruppi di miglioramento si intendono attività per lo più multiprofessionali e multidisciplinari organizzate all'interno del contesto lavorativo con la finalità della promozione alla salute, del miglioramento continuo di processi clinico-assistenziali, gestionali o organizzativi, del conseguimento di accreditamento o certificazione delle strutture sanitarie. In essi l'attività di apprendimento avviene attraverso la interazione con un gruppo di pari con l'ausilio di un Tutor/Coordinatore. L'attività svolta nell'ambito dei lavori del gruppo deve essere documentata e può comprendere la revisione di processi e procedure sulla base della letteratura scientifica, dell'evidence based o degli standard di accreditamento, l'individuazione di indicatori clinici e manageriali, le discussioni di gruppo sui monitoraggi delle performance.

Nello specifico, quindi, l'obiettivo di questo Gruppo di Miglioramento è avviare un confronto tra professionisti Cardiologi, Diabetologi ed Endocrinologi afferenti alla ASL Città di Torino ed all'A.O. "Ordine Mauriziano" di Torino sulla gestione del paziente affetto da diabete Tipo 2 con comorbidità cardiovascolari. L'obiettivo è fornire, attraverso il confronto tra professionisti di diverse specialità, uno strumento di gestione real-life che migliori l'outcome clinico del paziente, l'efficienza organizzativa dei servizi, la qualità di vita del paziente ed il suo grado di soddisfazione. Ogni membro del Gruppo, anche attraverso un lavoro individuale di ricerca e di reporting, darà il proprio contributo al lavoro che verrà prodotto, individuando i documenti e gli strumenti necessari per il raggiungimento dei migliori risultati attesi. Al termine dell'incontro è previsto un output finale, mediante una relazione specifica su quanto emerso durante l'incontro.

Obiettivi formativi del progetto

Il progetto offre ai professionisti operanti presso la ASL Città di Torino e presso l'A.O. "Ordine Mauriziano" di Torino la possibilità di attivare un percorso di formazione ECM con l'obiettivo di condividere un percorso di presa in carico del paziente diabetico con comorbidità cardiovascolari finalizzato al miglioramento del modello clinico-organizzativo di gestione del paziente affetto da tale patologia.

Gli obiettivi formativi del progetto sono i seguenti:

- migliorare l'outcome clinico del paziente diabetico con comorbidità cardiovascolari
- migliorare l'efficienza organizzativa aziendale
- migliorare la qualità di vita del paziente
- migliorare la soddisfazione del paziente

Risultati attesi per i partecipanti

Al termine del percorso formativo i partecipanti miglioreranno:

- le proprie competenze tecniche (linee Guida, strumenti di valutazione, update letteratura, etc)
- le proprie competenze organizzative
- le proprie competenze di comunicazione / relazione con i pazienti al fine di aumentare l'empowerment dei pazienti

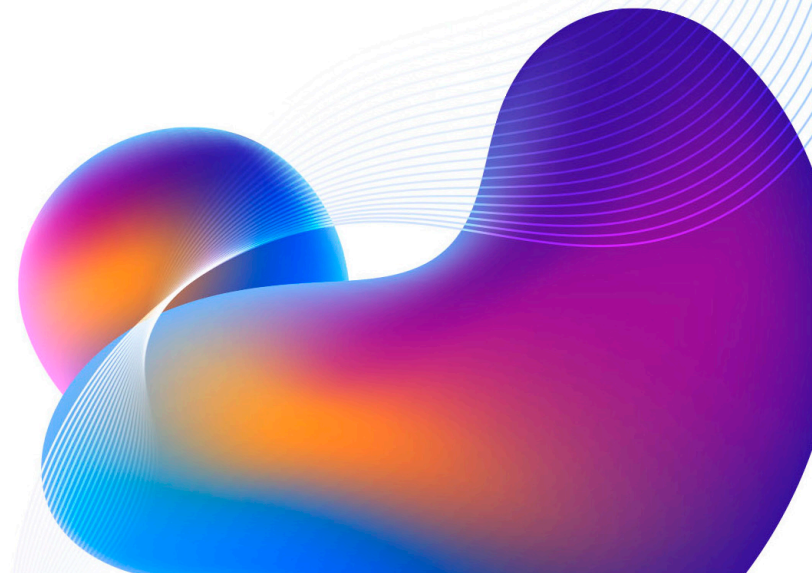

Programma

Martedì 28 giugno

- 16.30 Welcome coffee e registrazione partecipanti
- 17.00 Introduzione e presentazione degli obiettivi formativi del Gruppo
F. Garino, S.E. Oleandri
- 17.15 L'evoluzione della terapia farmacologica nel paziente con diabete Tipo 2: dai meccanismi d'azione alla rilevanza clinica
- Il punto di vista del Diabetologo A.R. Mainolfi
 - Il punto di vista del Cardiologo M. Iannaccone
- 17.45 Discussione interattiva sul tema trattato
Discussant: C. De Natale, P. Sbarra
- 18.00 Rischio di scompenso cardiaco nel paziente diabetico con Frazione di Eiezione (FE) conservata B. Demichelis
- 18.15 Discussione interattiva sul tema trattato
Discussant: E. Favro
- 18.30 GLP-1 e SGLT2: quale farmaco per quale paziente
- Il punto di vista del Diabetologo C. Rossi
 - Il punto di vista del Cardiologo F. Delnevo
- 19.00 Discussione interattiva sul tema trattato
Discussant: P. Griseri, C. De Rosa
- 19.15 TAVOLA ROTONDA
Definizione di un percorso per la presa in carico del paziente diabetico ad elevato rischio cardiovascolare
Discussant: F. Garino, S.E. Oleandri
Partecipanti: B. Demichelis, F. Delnevo, C. De Natale, C. De Rosa, E. Favro, P. Griseri, M. Iannaccone, A.R. Mainolfi, C. Rossi, P. Sbarra
- 19.45 Sintesi dei key-points evidenziati e focalizzazione degli obiettivi del primo incontro F. Garino, S.E. Oleandri
- 20.00 Chiusura dei lavori della prima giornata

Martedì 22 novembre

- 16.30 Welcome coffee e registrazione partecipanti
- 17.00 Follow-up della prima giornata di lavori e presentazione degli obiettivi di lavoro della seconda giornata F. Garino, S.E. Oleandri
- 17.15 Approccio multidisciplinare nel trattamento del diabete Tipo 2. Opinioni a confronto tra linee guida e stratificazione del rischio cardiovascolare
- Il punto di vista del Diabetologo P. Griseri
 - Il punto di vista del Cardiologo C. De Rosa
- 17.45 Discussione interattiva sul tema trattato
Discussant: F. Delnevo, C. Rossi
- 18.00 Il paziente con Frazione di Eiezione (FE) ridotta: differenze di outcome fra diabetico e non diabetico? P. Sbarra
- 18.15 Discussione interattiva sul tema trattato
Discussant: M. Iannaccone
- 18.30 Associazione di GLP-1 e SGLT2: identikit del paziente candidato
- Il punto di vista del Diabetologo C. De Natale
 - Il punto di vista del Cardiologo E. Favro
- 19.00 Discussione interattiva sul tema trattato
Discussant: B. Demichelis, A.R. Mainolfi
- 19.15 TAVOLA ROTONDA
Applicazione del percorso per la presa in carico del paziente diabetico ad elevato rischio cardiovascolare: criticità e punti di forza
Discussant: F. Garino, S.E. Oleandri
Partecipanti: B. Demichelis, F. Delnevo, C. De Natale, C. De Rosa, E. Favro, P. Griseri, M. Iannaccone, A.R. Mainolfi, C. Rossi, P. Sbarra
- 19.45 Redazione e validazione documento conclusivo
Discussant: F. Garino, S.E. Oleandri
Partecipanti: B. Demichelis, F. Delnevo, C. De Natale, C. De Rosa, E. Favro, P. Griseri, M. Iannaccone, A.R. Mainolfi, C. Rossi, P. Sbarra
- 20.00 Chiusura dei lavori del Gruppo di Miglioramento

Partecipanti al Gruppo di Miglioramento

Claudia De Natale

S.C. di Endocrinologia e Malattie Metaboliche, ASL Città di Torino

Catia De Rosa

S.C. di Cardiologia, A.O. "Ordine Mauriziano" – Torino

Fabrizio Delnevo

S.C. di Cardiologia, A.O. "Ordine Mauriziano" – Torino

Brunella Demichelis

S.C. di Cardiologia 1, P.O. "Maria Vittoria", ASL Città di Torino

Elisa Favro

S.C. di Cardiologia 1, P.O. "Maria Vittoria", ASL Città di Torino

Francesca Garino

S.C. di Endocrinologia e Malattie Metaboliche, ASL Città di Torino

Piero Griseri

S.C. di Endocrinologia e Malattie Metaboliche, ASL Città di Torino

Mario Iannaccone

S.C. di Cardiologia 2, P.O. "San Giovanni Bosco", ASL Città di Torino

Alessandra Rita Mainolfi

S.C. di Endocrinologia e Malattie Metaboliche, ASL Città di Torino

Salvatore Endrio Oleandri

Direttore S.C. di Endocrinologia e Malattie Metaboliche, ASL Città di Torino

Claudio Rossi

S.C. di Endocrinologia e Malattie Metaboliche, ASL Città di Torino

Pierluigi Sbarra

S.C. di Cardiologia 2, P.O. "San Giovanni Bosco", ASL Città di Torino

Informazioni generali

Tale attività di formazione sul campo (FSC) è rivolta ad un massimo di **12 partecipanti Medici-Chirurghi** (specialisti in Cardiologia, Endocrinologia, Malattie del Metabolismo e Diabetologia e Medicina Interna).

ECM

Provider ECM: Cluster s.r.l. - ID 345 **Progetto formativo n. 345 - 352753**

Crediti assegnati: 9,6 (nove virgola sei)

Obiettivo formativo: documentazione clinica, percorsi clinico-assistenziali, diagnostici e riabilitativi, profili di assistenza e profili di cura (Obiettivo formativo di processo n°3)

LA SEDE

HOTEL NH TORINO CENTRO - C.so Vittorio Emanuele II, 104 – Torino

RESPONSABILE SCIENTIFICO E TUTOR

Francesca Garino

L'iniziativa è realizzata grazie al contributo non condizionante di:



PROVIDER ECM E SEGRETERIA ORGANIZZATIVA



Cluster s.r.l.
www.clustersrl.it
info@clustersrl.it



Le procedure di gestione ECM di CLUSTER s.r.l. sono conformi ai requisiti della normativa UNI EN ISO 9001:2015



La prevenzione della diffusione del contagio da virus Sars-Cov-2 è una priorità per Cluster e per tutta la filiera dei professionisti e delle aziende che operano nella meeting industry.

Per garantire la sicurezza di relatori, partecipanti, sponsor, personale tecnico e personale di supporto Cluster applica nell'organizzazione di ogni proprio evento in presenza un protocollo anti-contagio nel rispetto dei Decreti della Presidenza del Consiglio dei Ministri vigenti alla data dell'evento, delle "Linee guida per la riapertura delle Attività Economiche, Produttive e Ricreative" emanate dalla Conferenza delle Regioni e delle Province Autonome e dei "Provvedimenti di natura igienico-sanitaria e comportamentale per l'organizzazione di convegni ed eventi aggregativi in sicurezza biologica (Virus Covid-19)" emanati da Federcongressi&Eventi. Informazioni dettagliate sulle misure preventive applicate e sui comportamenti da adottare verranno fornite dal personale Cluster a tutti i presenti al momento dell'arrivo presso la sede dell'evento. Per maggiori informazioni e per ricevere copia dei protocolli citati è possibile scrivere a info@clustersrl.it.